VEM 2025

MAROC

Les infos pratiques

Du samedi 4 au samedi 11 octobre 2025

Villes de départ :

Paris
Nice
Lyon

Destination >> Agadir au Maroc

WakeUp
Comme une seconde vie !

MAROC

HÔTEL FRAMISSIMA ★★★★
ROYAL TAFOUKT AGADIR

- Au cœur de la station d’Agadir
- Longue plage de sable
- Restaurants face à la mer
- Wifi gratuit à la réception et à la terrasse de la piscine
- Golf Agadir Royal à 15 km (service de navette à la réception de l'hôtel)

M A R O C

HÔTEL FRAMISSIMA
ROYAL TAFOUKT AGADIR ★★★★

LOCALISATION

MAROC

HÔTEL FRAMISSIMA ROYAL TAFOUKT AGADIR ★★★★

SITUATION

Agadir est un mot amazigh d'origine phénicienne signifiant «village fortifié ». Principale destination balnéaire du sud marocain, vous pourrez vous détendre et vous immerger dans le charme légendaire de la culture et de la tradition arabes. Son climat offre 340 jours de soleil par an et permet de se baigner en toute saison; l'hiver y est exceptionnellement doux et la chaleur de l'été jamais étouffante. C'est aussi l'occasion de concilier tourisme et bien-être : sports, remise en forme dans l'un des centres de thalasso atlantique... Un séjour à l'issue duquel vous reviendrez régénérés.

Les découvertes et révélations que vous apporteront les excursions dans la région, ainsi que l'exploration de la nature et de la culture berbère, sont époustouflantes : paysages spectaculaires, flore, faune, modes de vie, architecture, artisanat, rencontre... Votre évasion vous enrichira en émotions, connaissances et souvenirs. Quelle que soit la façon dont vous choisirez de vivre Agadir, vous emporterez certainement un peu d'Agadir en vous.

Le Framissima Royal Tafoukt Agadir est idéalement situé en bord de mer et au cœur de la station balnéaire d'Agadir. Associant un style traditionnel marocain à un intérieur moderne, l'hôtel vous permettra de profiter de vos vacances au maximum.

Vous trouverez des petites boutiques et restaurants le long de la promenade qui borde l'hôtel et la plage.

Non loin du souk El Had d'Agadir, à 28 km de l'aéroport d'Agadir Al Massira, à 15 km du club de golf Agadir Royal (navette du club de golf sur réservations et selon disponibilité) et à 13 km du parc national de Sous-Massa, l'hôtel est également à deux pas du centre.

MAROC

HÔTEL FRAMISSIMA
ROYAL TAFOUKT AGADIR ★★★★

- Chambres standard de 24m² TV,
- climatisation, Mini-réfrigérateur
- Baignoire ou douche
- Terrasse ou balcon

MAROC

HÔTEL FRAMISSIMA
ROYAL TAFOUKT AGADIR ★★★★

LOGEMENT

Le Framissima Royal Tafoukt Agadir est un hôtel à taille humaine, composé de 227 chambres réparties sur 7 bâtiments de 2 et 3 étages. 2 bâtiments sont équipés d'un ascenseur.

Durant votre séjour, vous serez logés en chambre climatisée de 24 m² (réglage individuel) vue jardin, rue ou piscine.
De style contemporain, les chambres sont équipées de :
- Télévision par satellite (TF1, France 2, 3 et 5, M6),
- 1 lit double ou 2 lits simples.
- Lit canapé.
- Salle de bain avec baignoire ou douche.
- Climatisation.
- Terrasse ou balcon.
- Coffre-fort (avec supplément : 14€/semaine).
- Sèche-cheveux .
- Mini-réfrigérateur/minibar.

Capacité maximum chambre standard : jusqu'à 3 adultes (avec lit canapé 2 m x 0.90 m).

Avec supplément :
Chambre standard vue mer (avec lit d'appoint 1.90 m x 0.80 m).
Chambre familiale vue jardin ou mer à partir de 4 personnes (4 adultes ou 3 adultes + 1 enfant ou 2 adultes + 2 enfants).
Les chambres familiale (42 m²) se composent d'une chambre à coucher (1 grand lit ou 2 lits séparés) et d'un salon séparé avec 2 canapés lits (porte séparant la chambre et le salon).

Chambres pour personnes à mobilité réduite : sur demande et selon disponibilité.

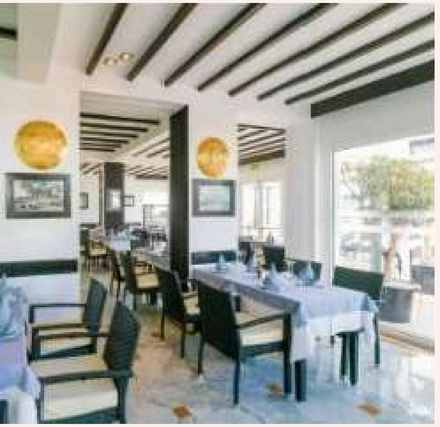

MAROC

HÔTEL FRAMISSIMA
ROYAL TAFOUKT AGADIR ★★★★

RESTAURATION

Durant votre séjour au Framissima Royal Tafoukt Agadir, vous profiterez de la formule tout inclus aux 2 restaurants et 4 bars de l'hôtel :

- Restaurant principal Atlantis avec terrasse face à la mer sous forme de buffet (à thème chaque soir), cuisine internationale, spécialités marocaines 2 fois par semaine

Petit déjeuner de 7h à 10h
Déjeuner de 12h à 14h30
Dîner de 19h à 22h

- Restaurant à la carte (spécialités méditerranéennes), 1 repas par semaine (carte spéciale), sur réservation, menu à la carte en supplément.

Premier service : 19h
Deuxième service : 21h

- Bar piscine ouvert de 10h à 23h30
- Snack bar ouvert de 11h à 17h
- Bar "Champions" : salon marocain FLY ouvert de 17h30 à 1h
- Bar à la discothèque FACTORY ouvert de 23h à 1h (fermé pendant la période de Ramadan)

Horaires donnés à titre indicatifs et à vérifier sur place. Les horaires peuvent être modifiées pendant la période de Ramadan et période d'été.

MAROC

HÔTEL FRAMISSIMA
ROYAL TAFOUKT AGADIR ★★★★

FORMULE TOUT INCLUS

Détendez-vous et profitez de votre formule tout inclus comprenant :

Les petits déjeuners, déjeuner et dîners, sous forme de buffets au restaurant principal Atlantis.
Collations dans l'après-midi de 11h à 17h au snack-bar : pizzas, hamburgers, frites. Crêpes de 16h à 17h.
Sur réservation et à la carte : 1 repas par semaine au restaurant à la carte (menu spécial)

Boissons locales à volonté de 10h à 1h (selon horaires d'ouverture des bars) :
Aux cours des repas : choix de sodas, bière, vin en carafe, eau plate et eau pétillante.
Au bar en général : choix de sodas et de jus de fruits (au distributeur), café, boissons chaudes, thé, bière, cocktails et sélection d'alcools locaux (vodka, rhum, whisky, pastis, gin)
Bar à la discothèque FACTORY : vodka, rhum, whisky, pastis, gin, choix de sodas, jus de fruits.

Réveillon de Noël et Réveillon Nouvel An inclus :
- Noël : buffet spécial au restaurant Atlantis (plats internationaux, fruits de mer, assortiment de gâteaux de Noël), activités sur le thème de Noël.
- Nouvel An : grande fête autour de la piscine avec un buffet (plats chauds et froids variés), animation avec un DJ.

MAROC

HÔTEL FRAMISSIMA
ROYAL TAFOUKT AGADIR ★★★★

SPORTS ET LOISIRS

- Piscine extérieure (chauffée à 21 degrés, selon météo de novembre à mars) transats et parasols disponibles
- Piscine pour enfant à coté du mini-club.
- Plage de sable en accès direct (promenade), transats et parasols
- Ping-pong
- Pétanque (à la plage)
- Beach Volley
- Cours de danse et fitness
- Aquagym
- Jeux piscine
- Salle de sport (adult only), ouverte tous les jours de 9h30 à 11h30 et de 15h30 à 19h (tapis de course, 2 vélos, 5 machines de musculation, altères, tapis à disposition).
- Discothèque FACTORY ouverte tous les jours au public jusqu'à 4h du matin. Boissons payantes après 1h du matin. Entrée à la discothèque interdite aux mineurs de moins de 18 ans (fermeture pendant la période du Ramadan). Fermée jusqu'à nouvel ordre, suite mesures sanitaires actuelles.

NB : la discothèque est actuellement fermée.

SPORTS ET LOISIRS PAYANTS

- Centre de bien-être indépendant à côté de l'hôtel.
- Casino Le Mirage à 1 km de l'hôtel
- Golf Agadir Royal à 15 km (service de navette à la réception de l'hôtel)
- Base nautique privée sur la plage.

BON A SAVOIR

- - Prêt de serviette à la piscine/plage
- - Chef de Centre Fram dédié au suivi et la qualité de votre séjour
- - Taxe de séjour incluse (sous réserve de modification en 2025).
- - Les animaux ne sont pas autorisés.
- - Hôtel adapté aux personnes à mobilité réduite (chambre standard et famille), accès aux parties communes sauf à la salle de sport. Chambre en rez-de-chaussée avec douche, disponible sur demande et sous réserve de disponibilité.
- - Chambres communicantes sur demande et sous réserve de disponibilité.

Tourisme durable

Cet établissement a mis en place un plan d'action pour un développement plus durable.
Ses principaux axes sont :

Energie
- Equipements économiseurs d'énergie
- Choix végétariens possibles au buffet

Déchets
- Tri des déchets

Nature
- Usage de produits d'entretien naturels
- Informations pour la protection de la nature

Communauté locale
- Nourriture majoritairement d'origine locale
- Partenariats avec les producteurs et artisans locaux
- Soutien de projet(s) pour la communauté locale
- Informations sur le patrimoine, la culture locale

MAROC

HÔTEL FRAMISSIMA ROYAL TAFOUKT AGADIR

Ce prix comprend

- Le transport aérien aller et retour Lyon ou Nice ou Paris Orly / Agadir / A/R
- 1 bagage en soute par personne
- Les transferts aéroport / hôtel/ aéroport
- Le logement (base chambre double)
- La formule All Inclusive de l’arrivée sur place au dernier repas fourni (7 déjeuners/ 7 dîners).
- Les taxes et surcharges compagnies(sous réserve de modification)
- Les animations proposées à l’hôtel
- **Mise à disposition de la salle pour 2 journées**
- Le e-carnet de voyage

MAROC

HÔTEL FRAMISSIMA ROYAL TAFOUKT AGADIR

Formalités

SANTÉ ET SECURITE Avant votre départ, veuillez consulter le site du ministère des Affaires étrangères pour connaître les risques sanitaires éventuels qui peuvent concerner votre destination :
http://www.diplomatie.gouv.fr/fr/conseils-aux-voyageurs_909/index.html

POUR LES RESSORTISSANTS FRANÇAIS

Passeport en cours de validité couvrant la totalité du séjour.
Les mineurs voyageant seuls ou avec une personne ne disposant pas de l'autorité parentale doivent être munis d'une autorisation de sortie de territoire.

POUR LES RESSORTISSANTS ETRANGERS

Nous vous invitons à consulter l'ambassade du Maroc afin de connaitre les formalités d'entrée et être en conformité avec la réglementation locale en vigueur, selon votre nationalité.